Schiessl
KOMPONENTY PRO CHLAZENÍ A KLIMATIZACI

argo

Klimatizační a topná jednotka XFETTO

XFETTO - tři v jednom

Klimatizační jednotka

Tepelné čerpadlo

Radiátor ústředního topení

Obrazový montážní návod

- Nářadí potřebné pro montáž
- Elektrická vrtačka pro probourání otvorů ve zdi
- Vodováha
- Běžné instalatérské nářadí

Připojení k elektrické síti

- Pro připojení XFETTA je potřeba elektrická zásuvka 220-240V, pojistka 10A s motorovou charakteristikou
- XFETTO nikdy nepřipojujte do společné zásuvky s počítačem.

Odpad kondenzátu z klimatizace

- S uživatelem domluvte způsob odvodu kondenzátu z klimatizace
- A) – vypouštět kondenzát do nádobky uvnitř místnosti
- B) – provrtat otvor ve zdi a odvádět kondenzát mimo místnost . Otvor pro kondenzát je uveden na plánu

Sada pro ústřední topení

Klimatizační jednotka

Kontrola neporušenosti obalu

Vybalení jednotky z obalu

Není jednotka viditelně poškozena??

Kontrola typového štítku

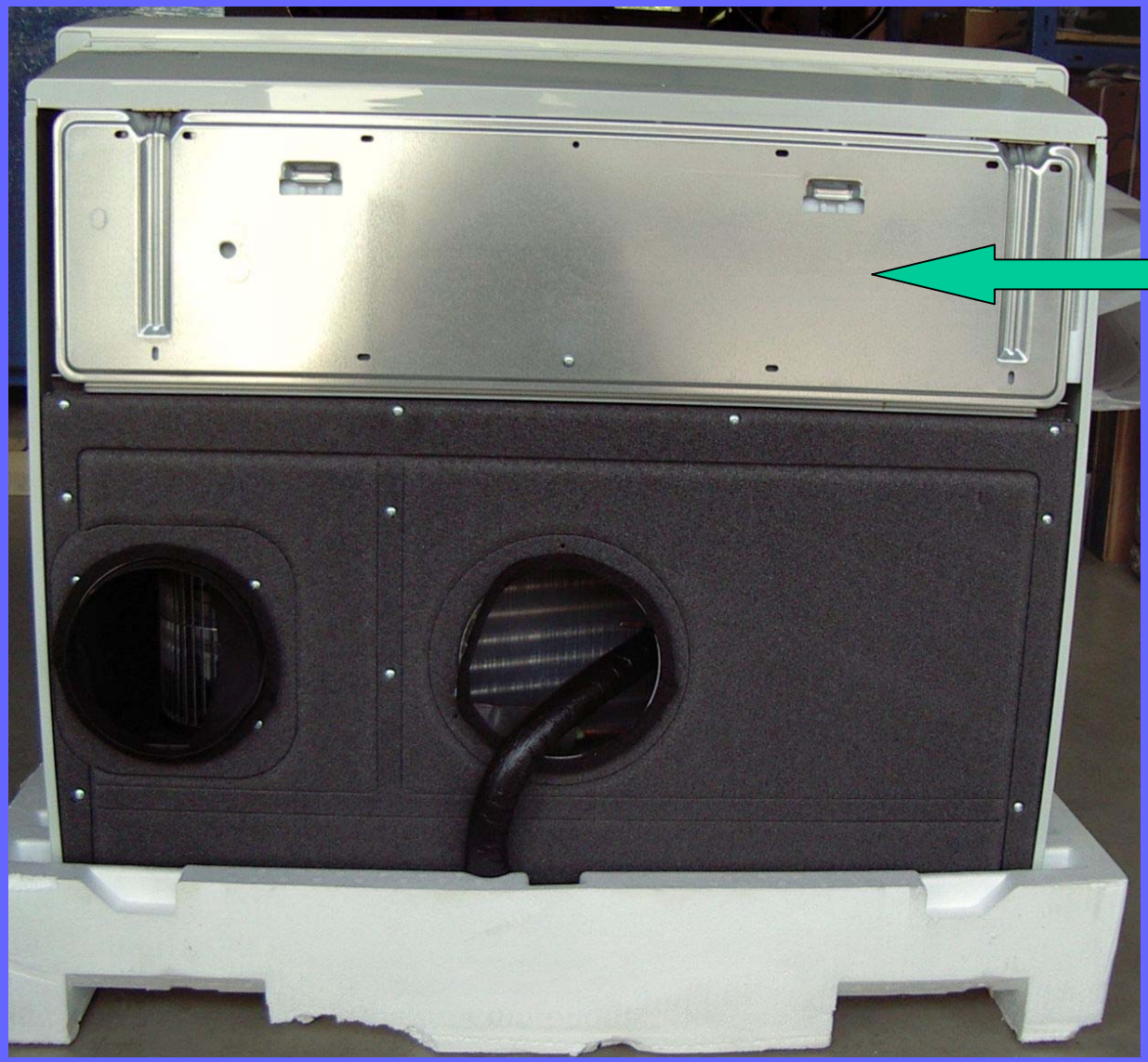

Plech pro upevnění jednotky na zeď

Pohled na zadní část jednotky

Demontáž čelního panelu

-Na spodku jednotky vyšroubujte 3 šrouby

- Čelní kryt vysuňte dopředu a nahoru

Demontáž bočních panelů

Boční panel povolit a vysunout

Demontáž vrchního panelu

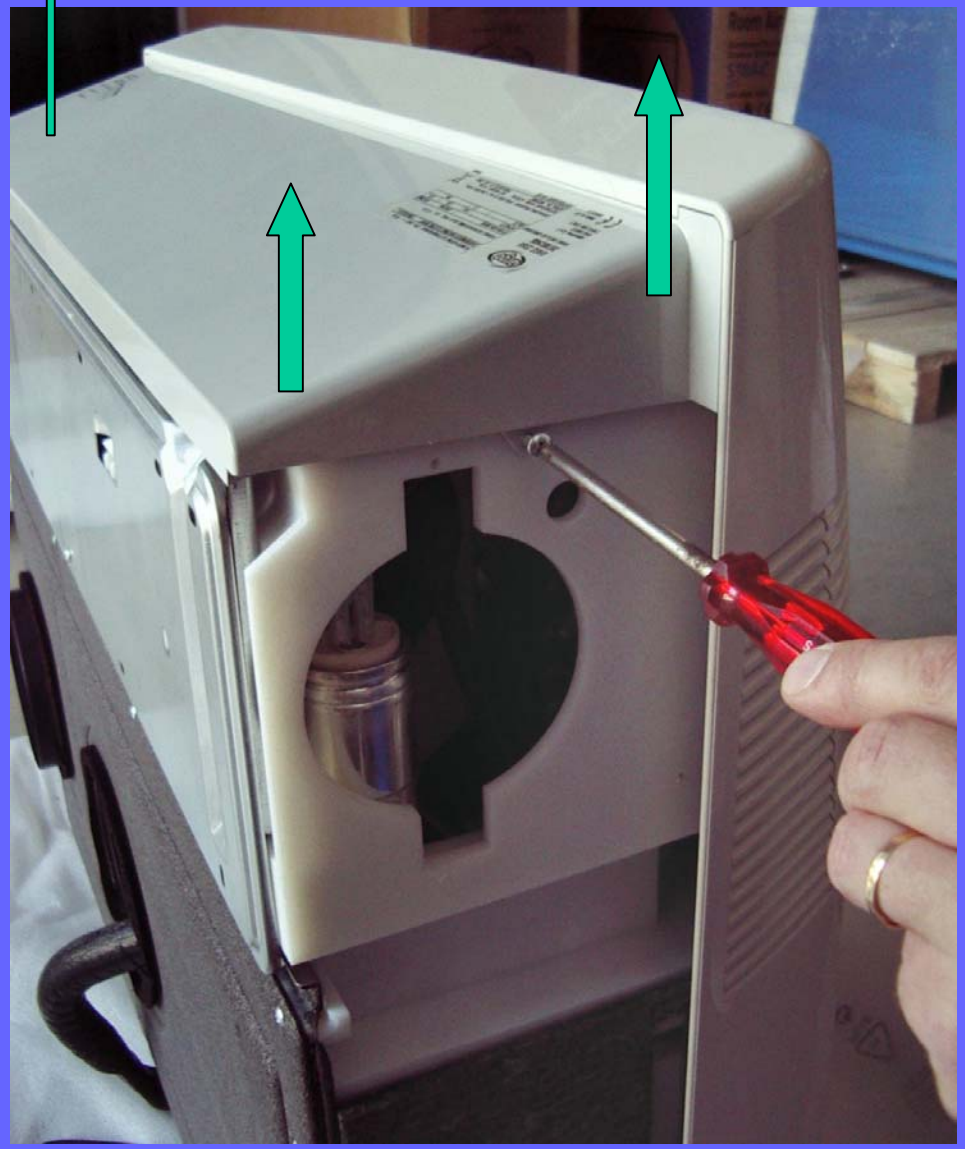

Na každé straně vyšroubovat šroub a panel vysunout nahoru

Demontáž upevňovacího plechu

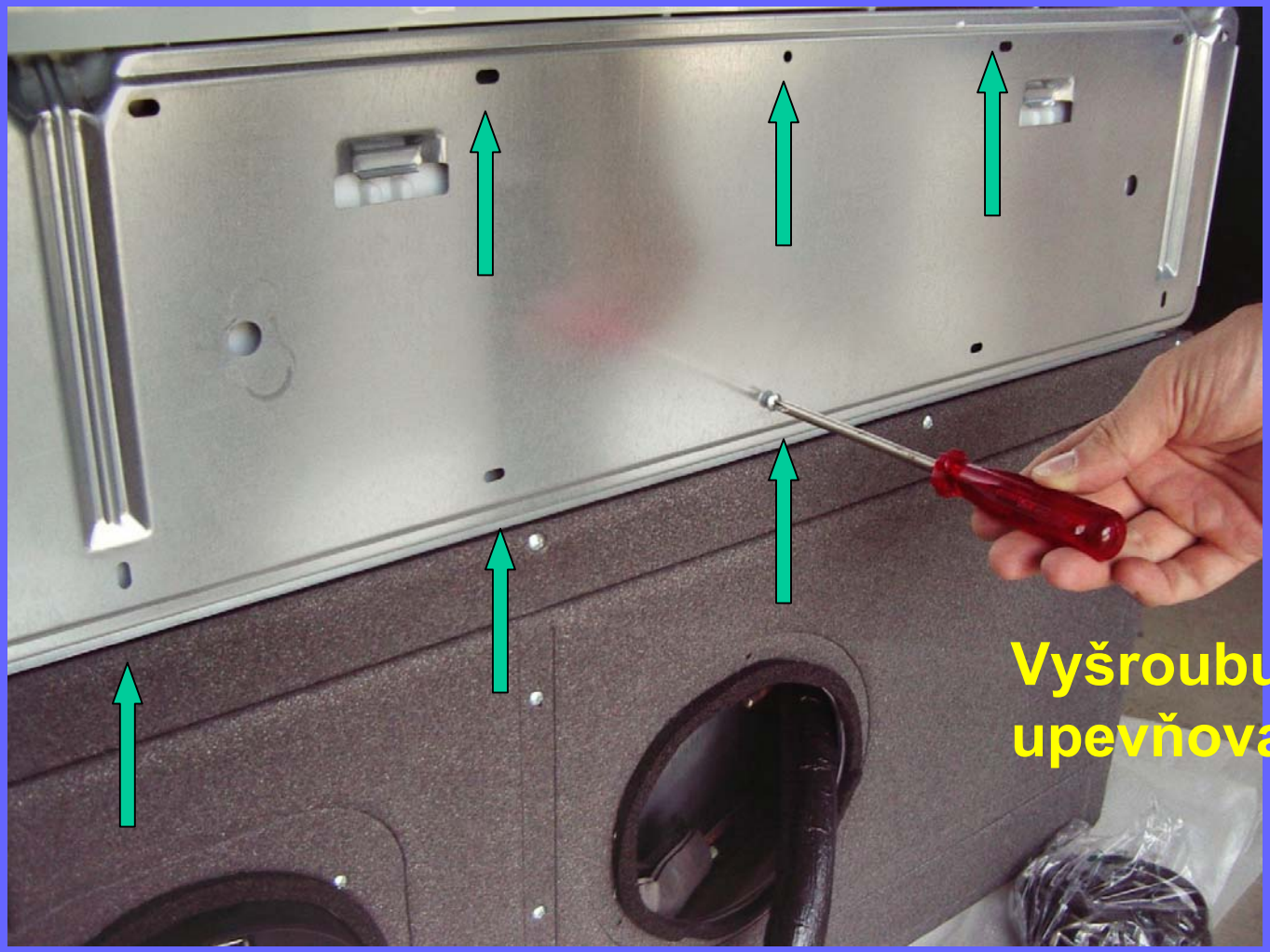

Odpojení kabelů čelního panelu

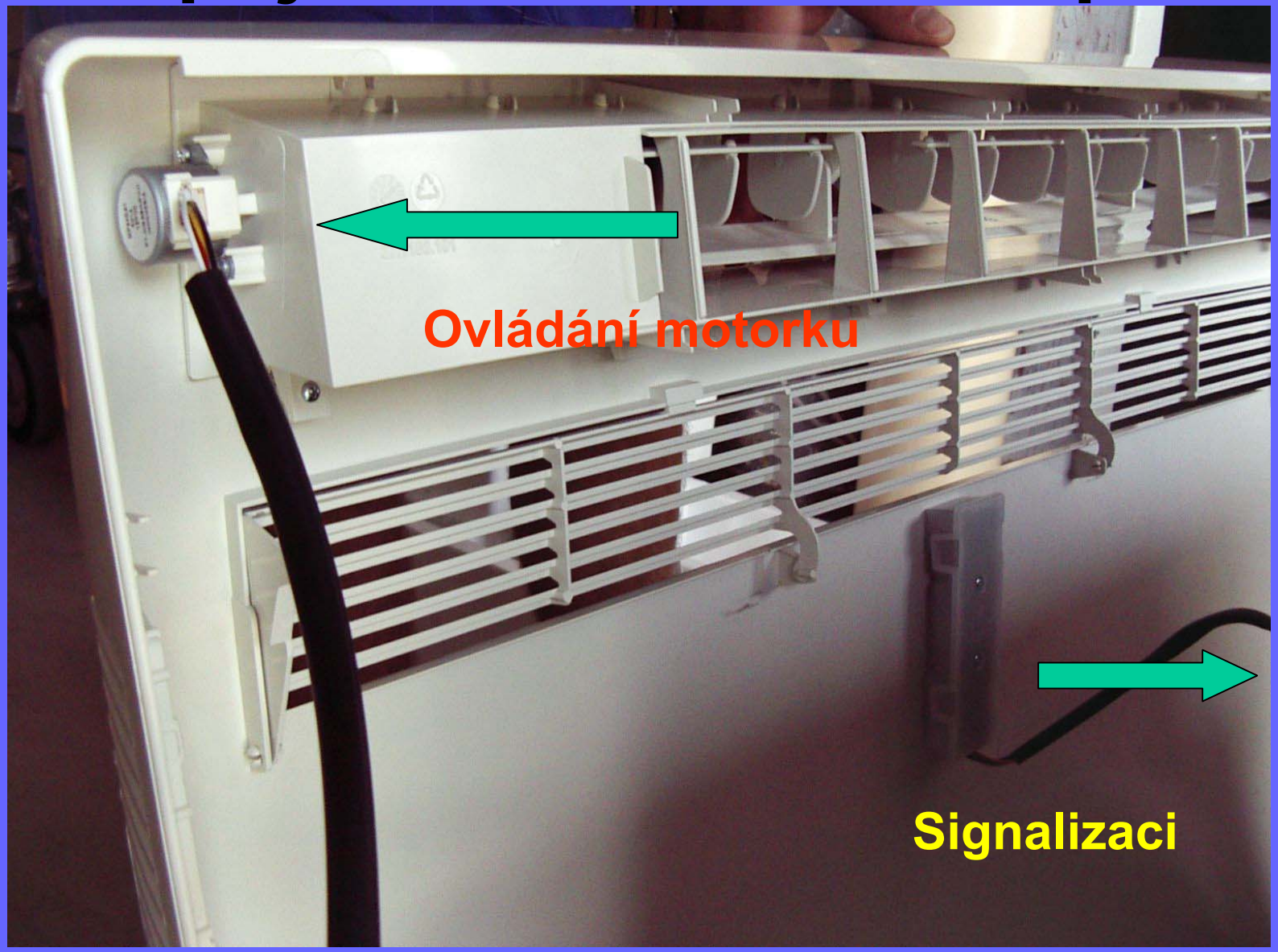

Odpojte stávající radiátor ústředního vytápění

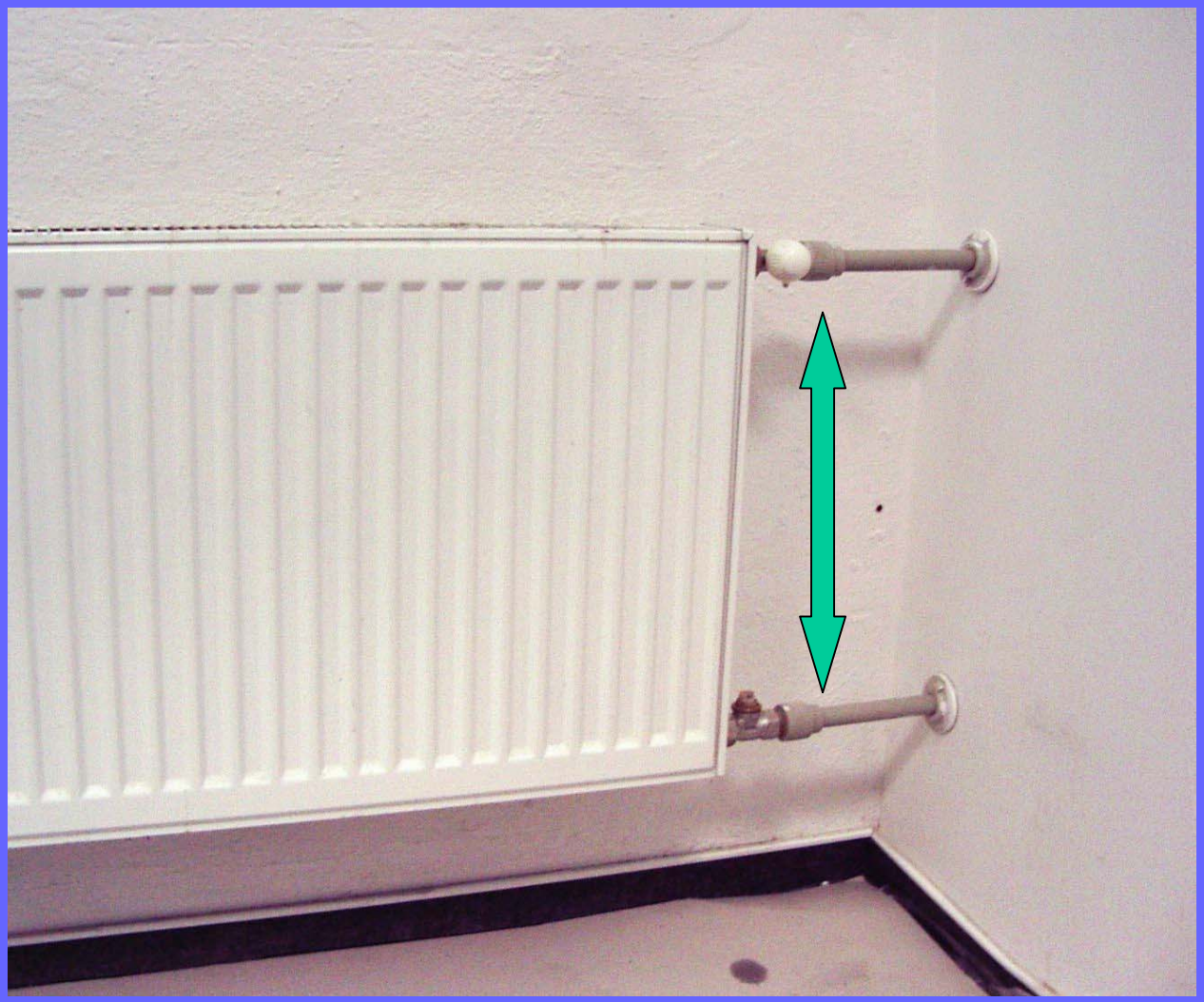

Na stěnu orýsujte přesně montážní plán

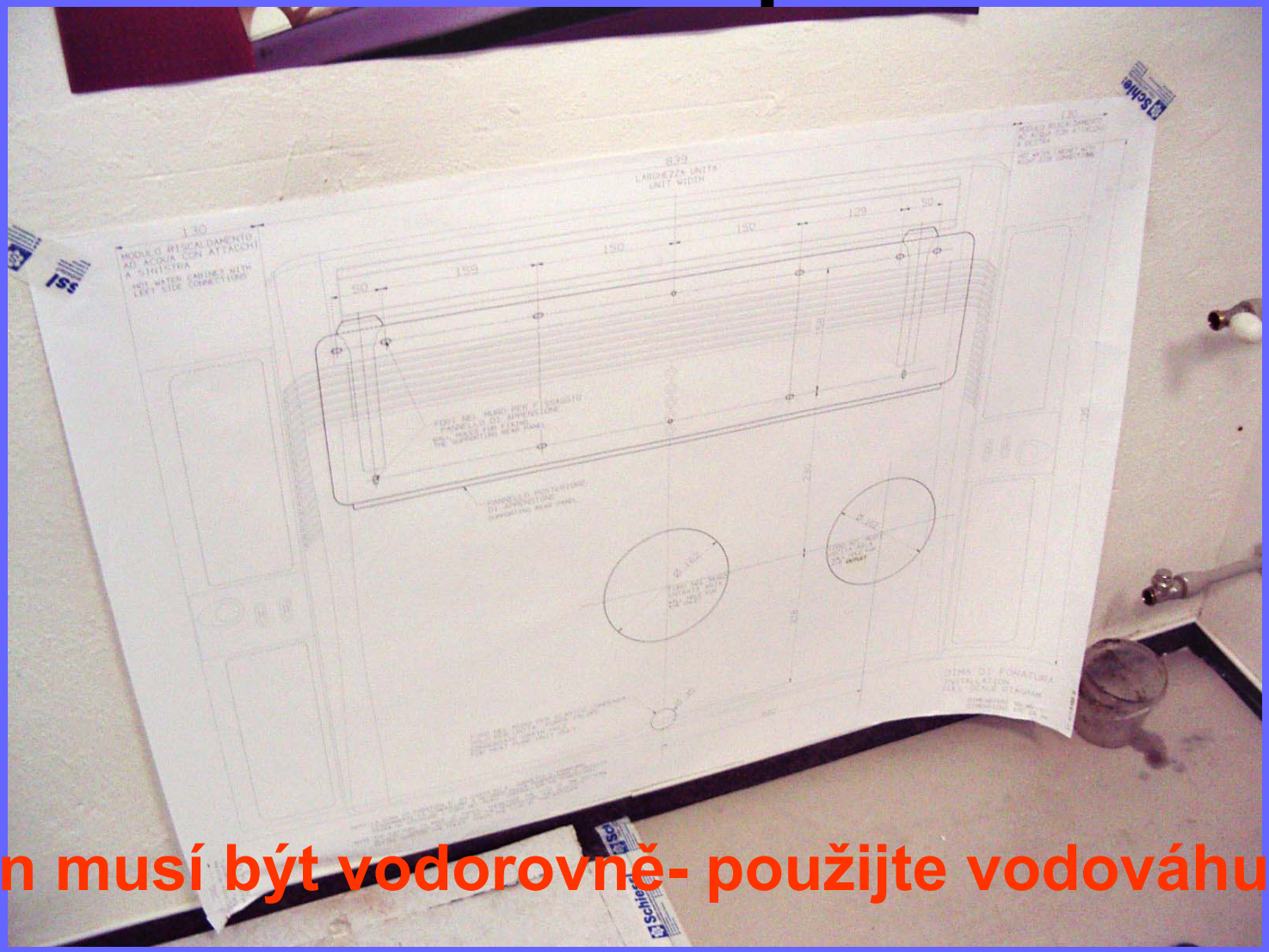

Plán musí být vodorovně- použijte vodováhu !!!

Na stěnu přišroubujte upevňovací plech

Zkontrolujte, zda je plech vodorovně!!!!

Probourejte dva otvory pro vzduch

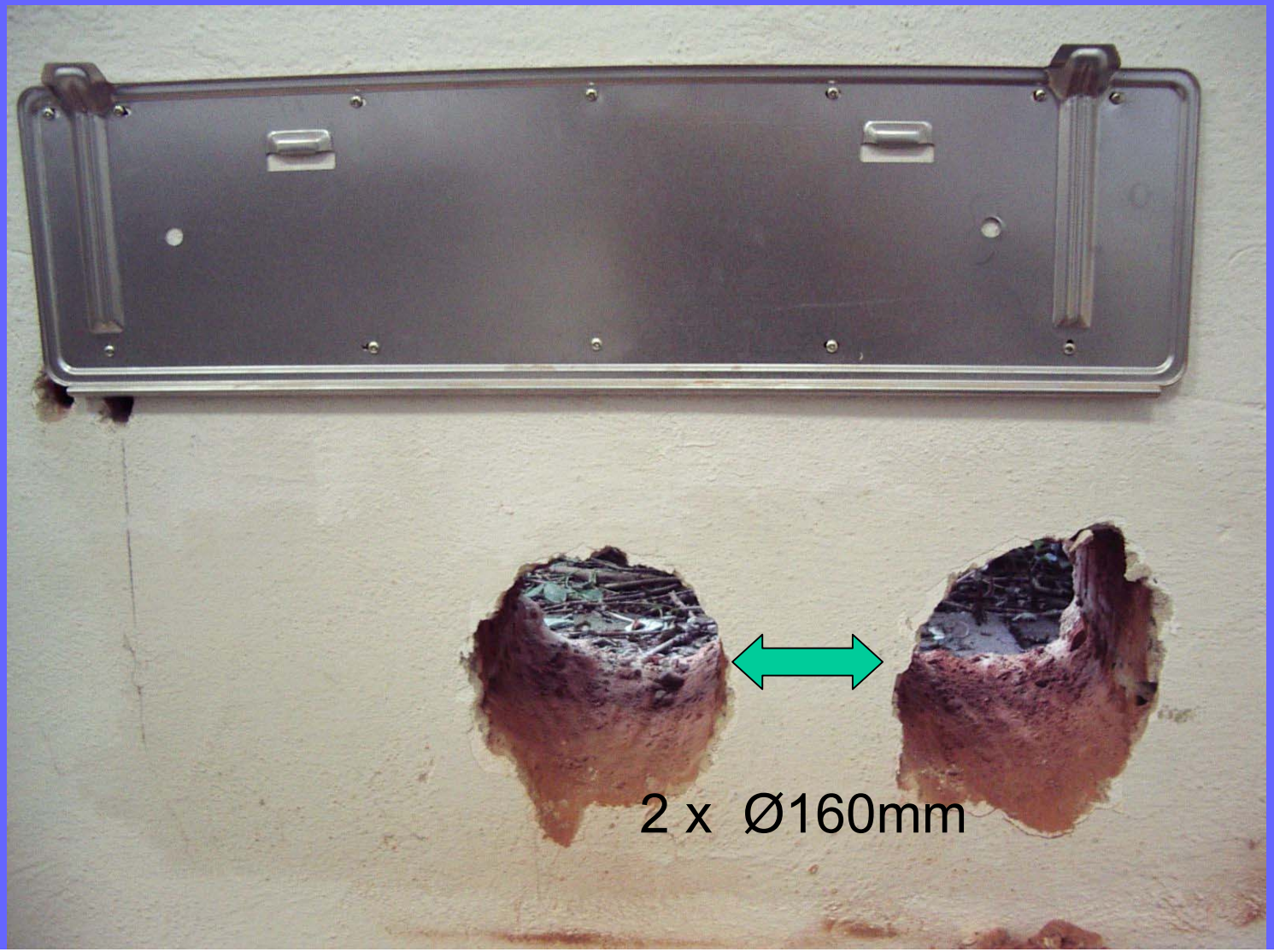

Namontujte potrubí pro přívod vzduchu

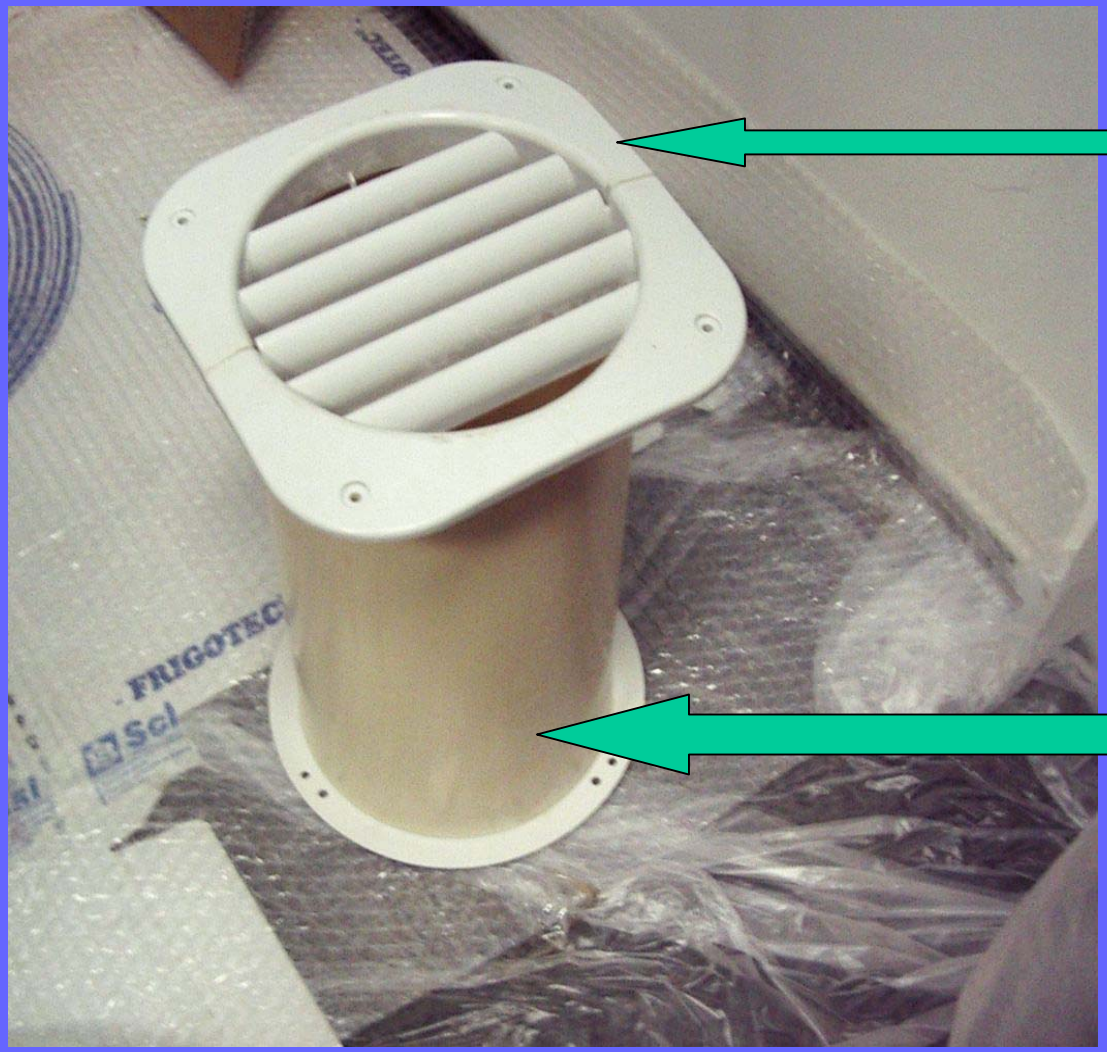

Skládací mřížka se montuje na vnější stranu zdi

Délku trubky uřízněte podle tloušťky zdi. Minimální tloušťka zdi je 100mm

Upevnění přírub pro přívod vzduchu

Natáhněte upevňovací pero, které spojuje vnější a vnitřní přírubu

Nasaďte XFETTO na zeď

Na které straně je potrubí ústředního topení?

- Přívod je vlevo – radiátor nemusíme otáčet
- Přívod je vpravo – radiátor musíme otočit

- Z výrobního závodu má XFETTO přívod do radiátoru vždy vlevo!!

Sada pro připojení na rozvod ústředního vytápění

Demontáž prachového filtru

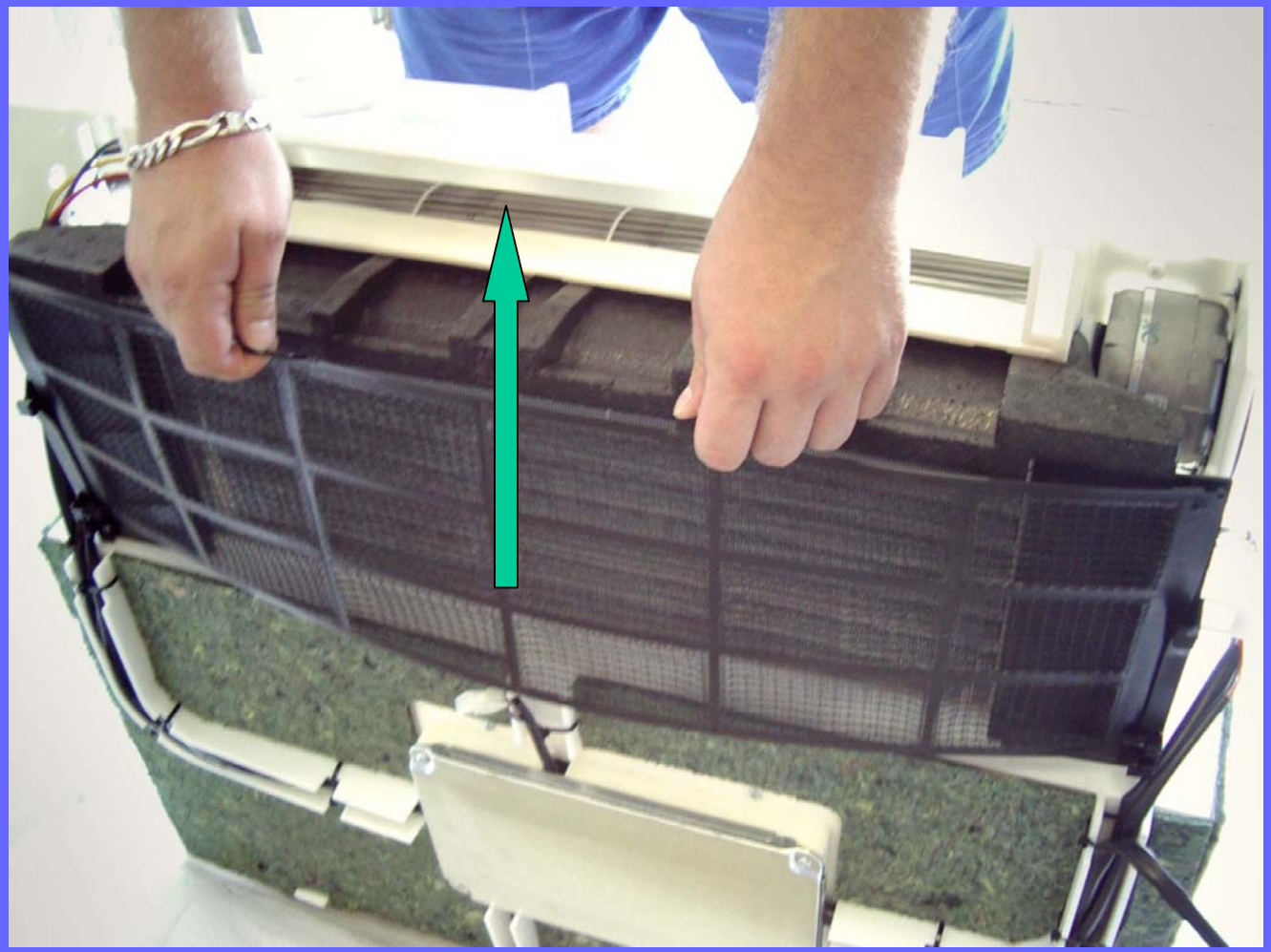

Prachový filtr vysuneme směrem nahoru

Demontáž izolační vložky

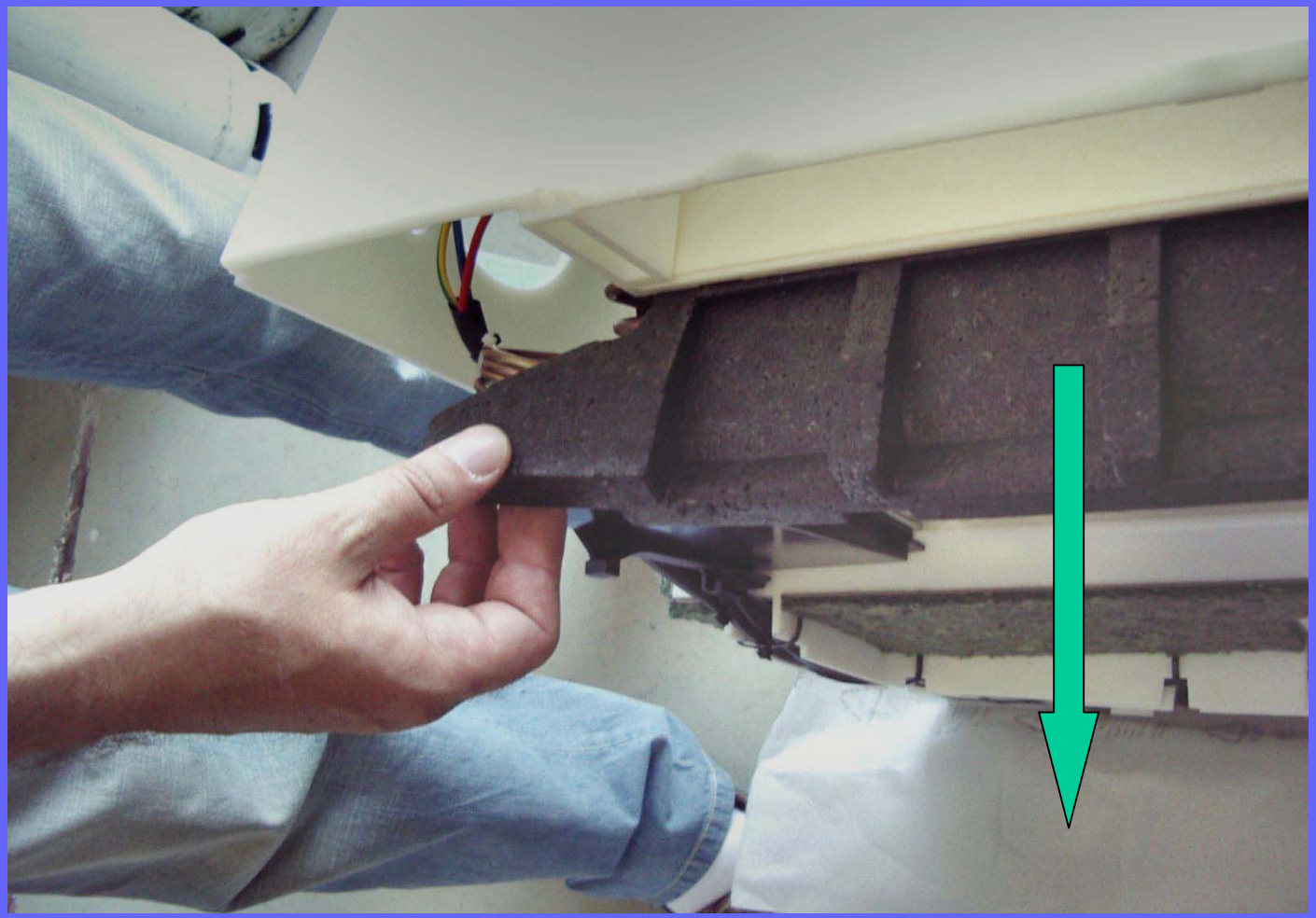

Izolační vložku vytáhneme směrem dopředu

Demontáž bočních izolací

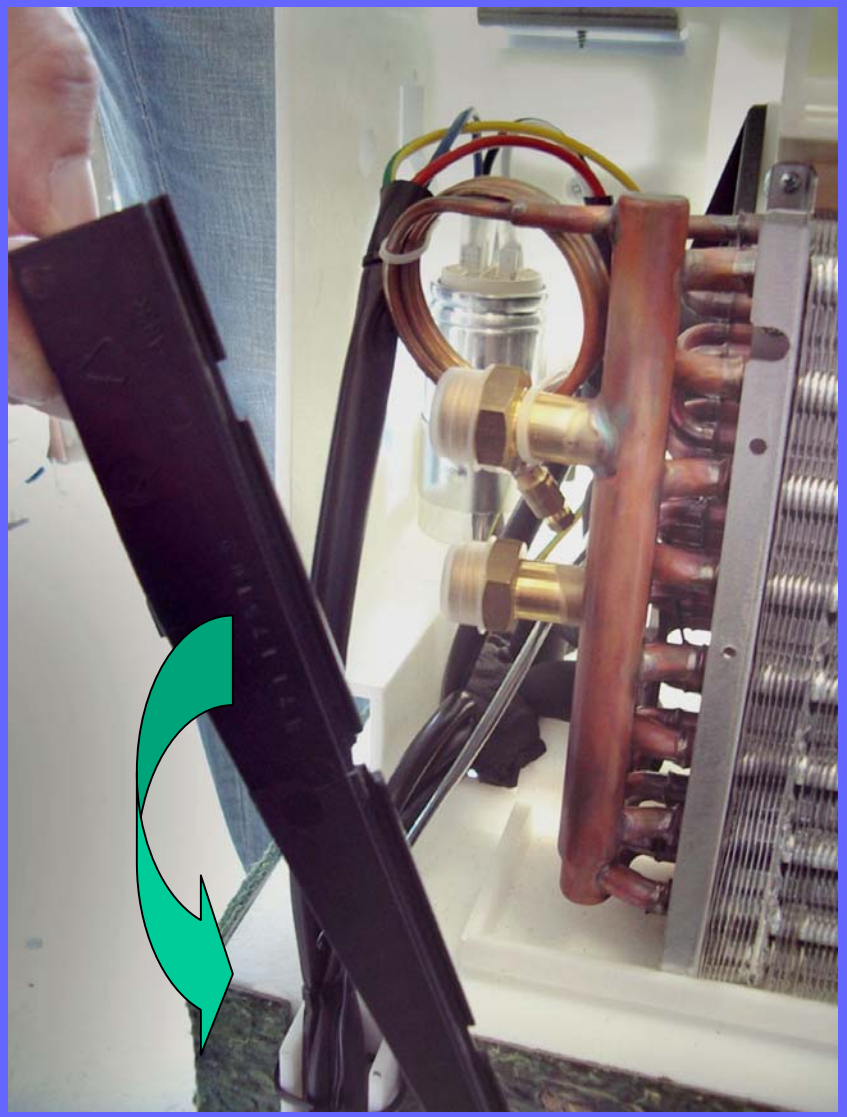

Odšroubovat šroub a vyklopit izolační panel směrem ven z jednotky a vytáhnout

Demontáž radiátoru ústředního topení

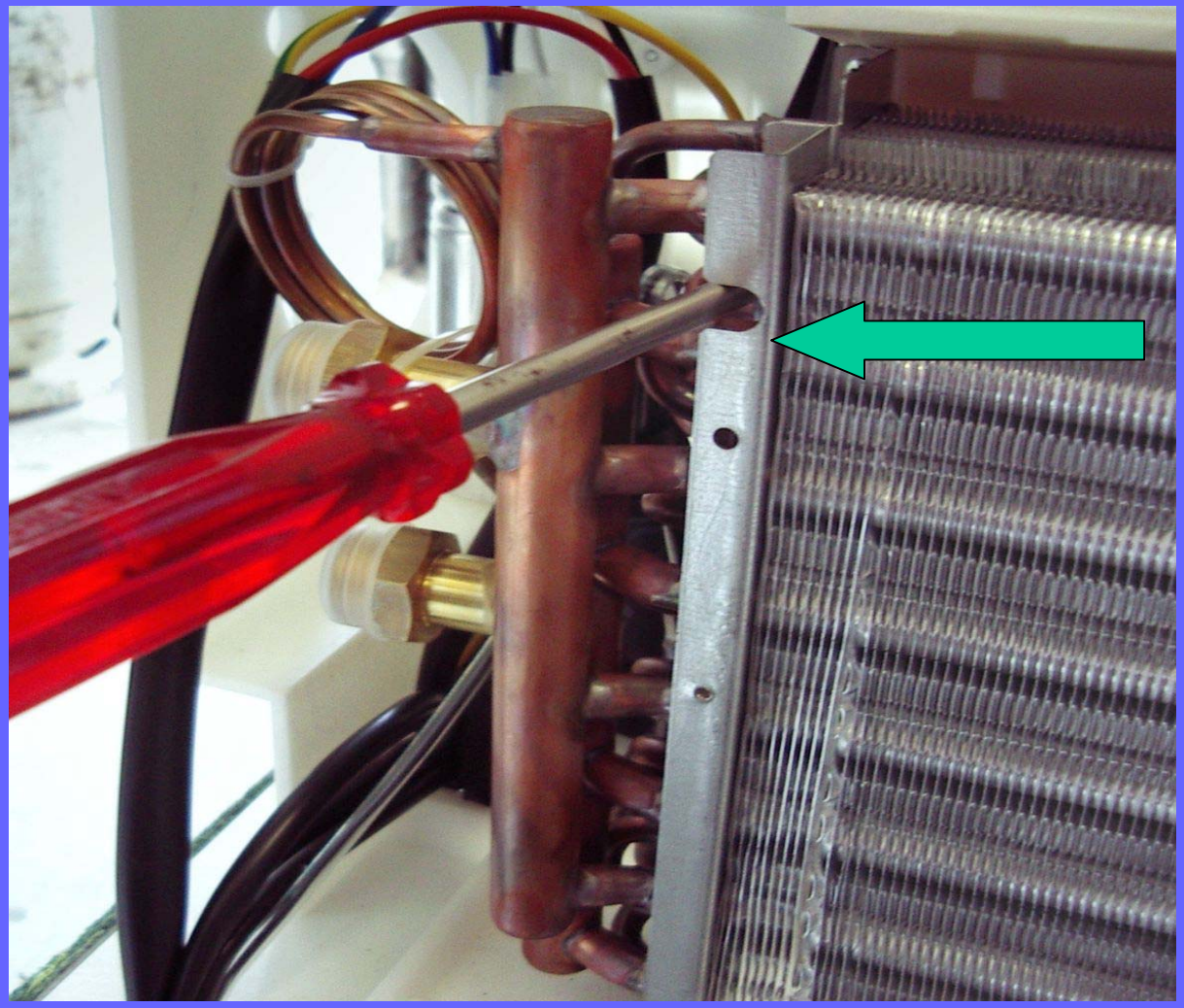

Na obou stranách radiátoru vyšroubovat upevňovací šrouby

Vyklopit radiátor ÚT z jednotky

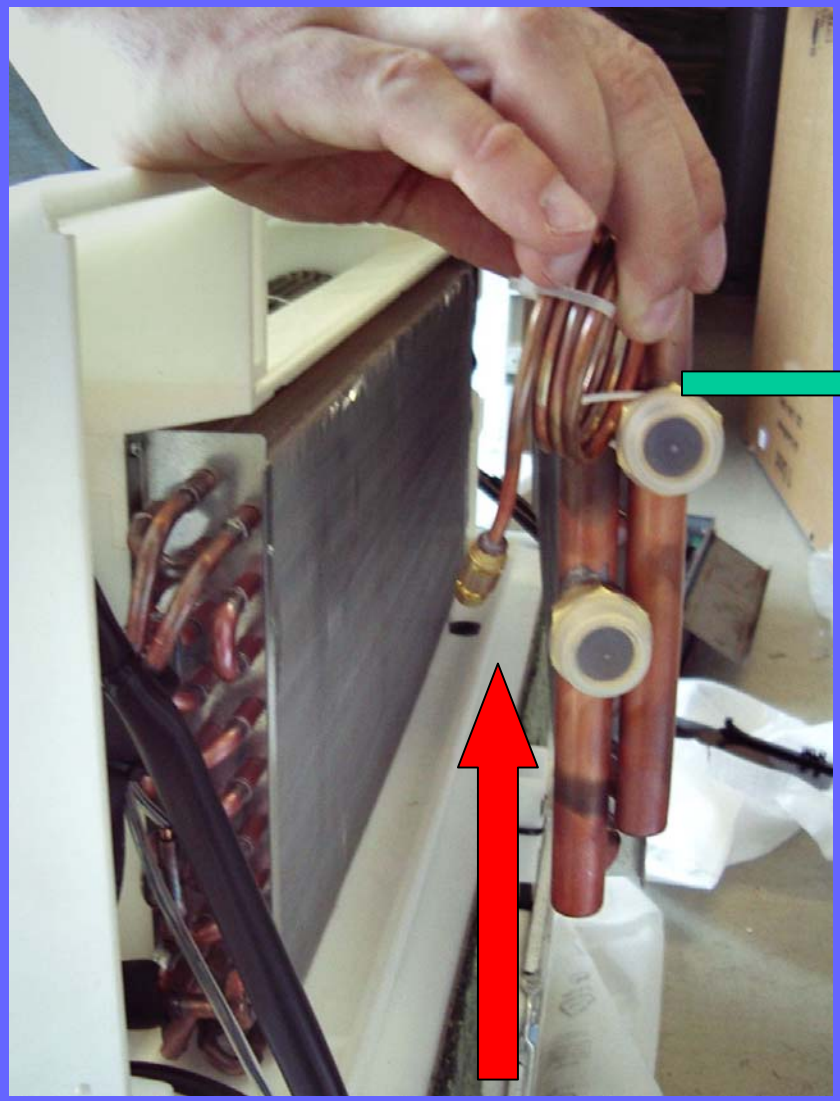

Vyklopit radiátor a otočit

Odvzdušňovací ventilek

Otočený radiátor ÚT

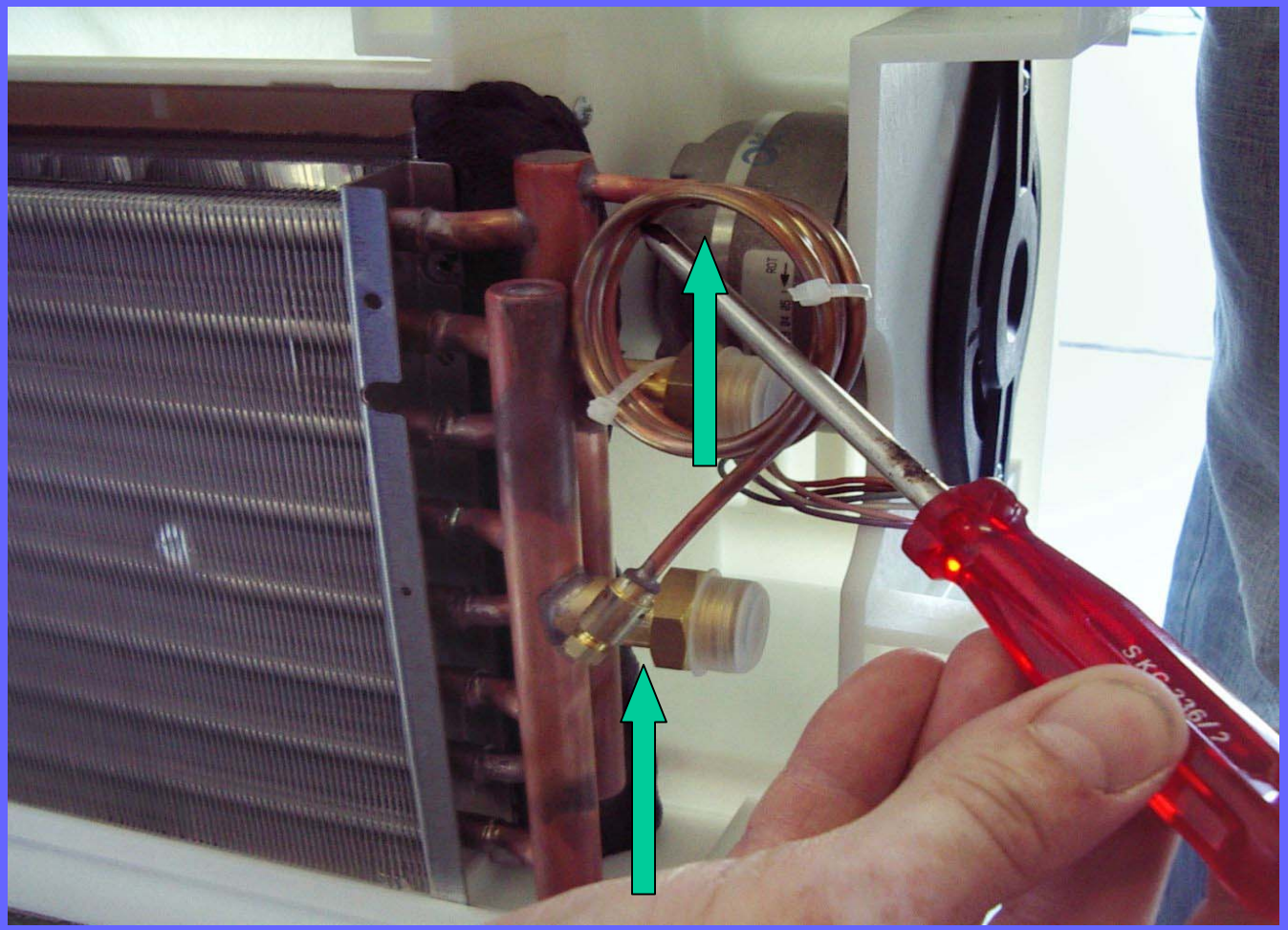

Odvzdušňovací ventilek musí být vždy vpravo nahoře

Montáž regulačního ventilu ÚT

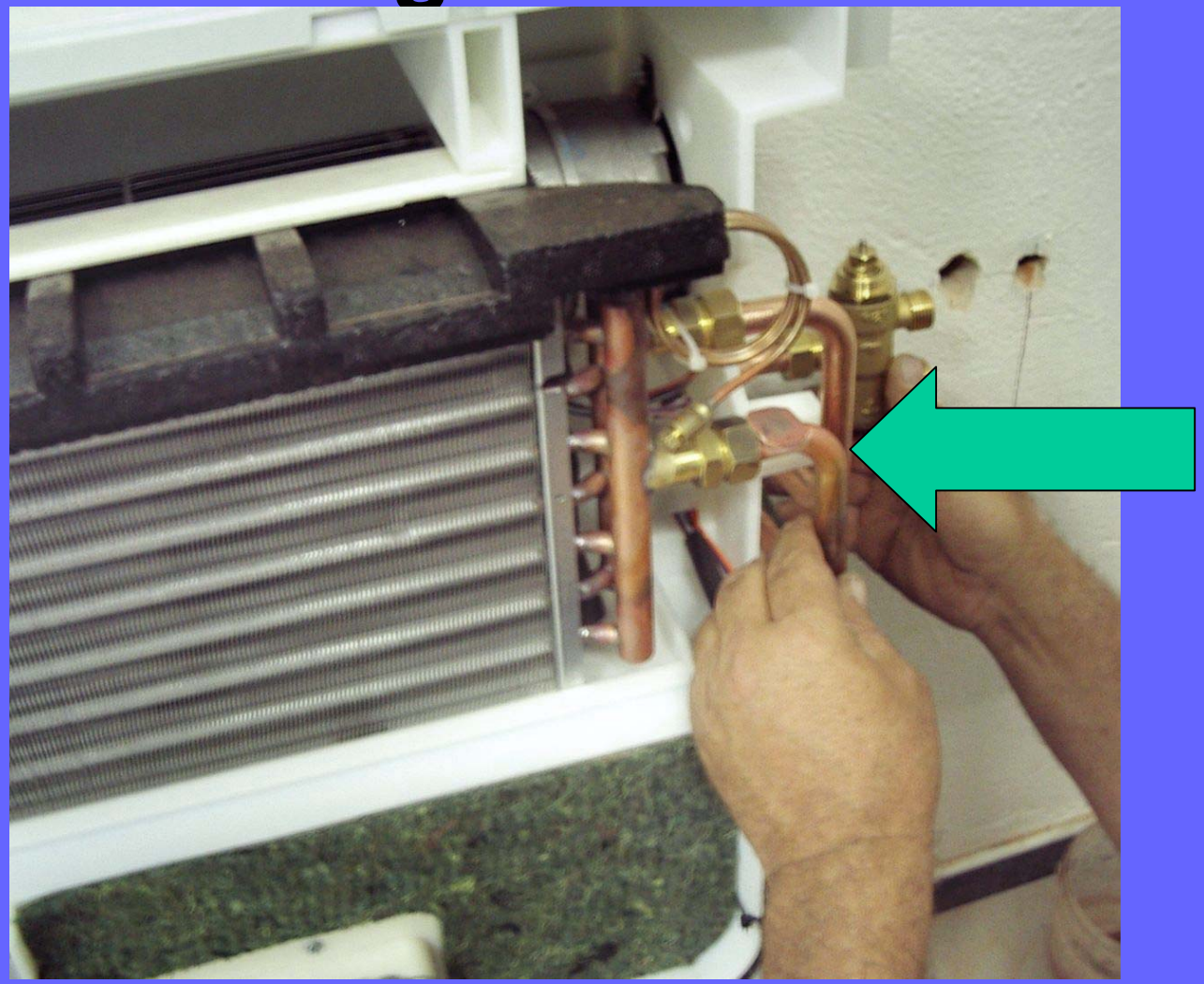

SX-sada pro levý přívod **DX-sada pro pravý přívod**

Montáž čtyřcestného ventilu ÚT

Namontujte čtyřcestný ventil ÚT a propojovací kabel termostatické hlavice

Připojení ústředního topení

Odvzdušňovací ventilek

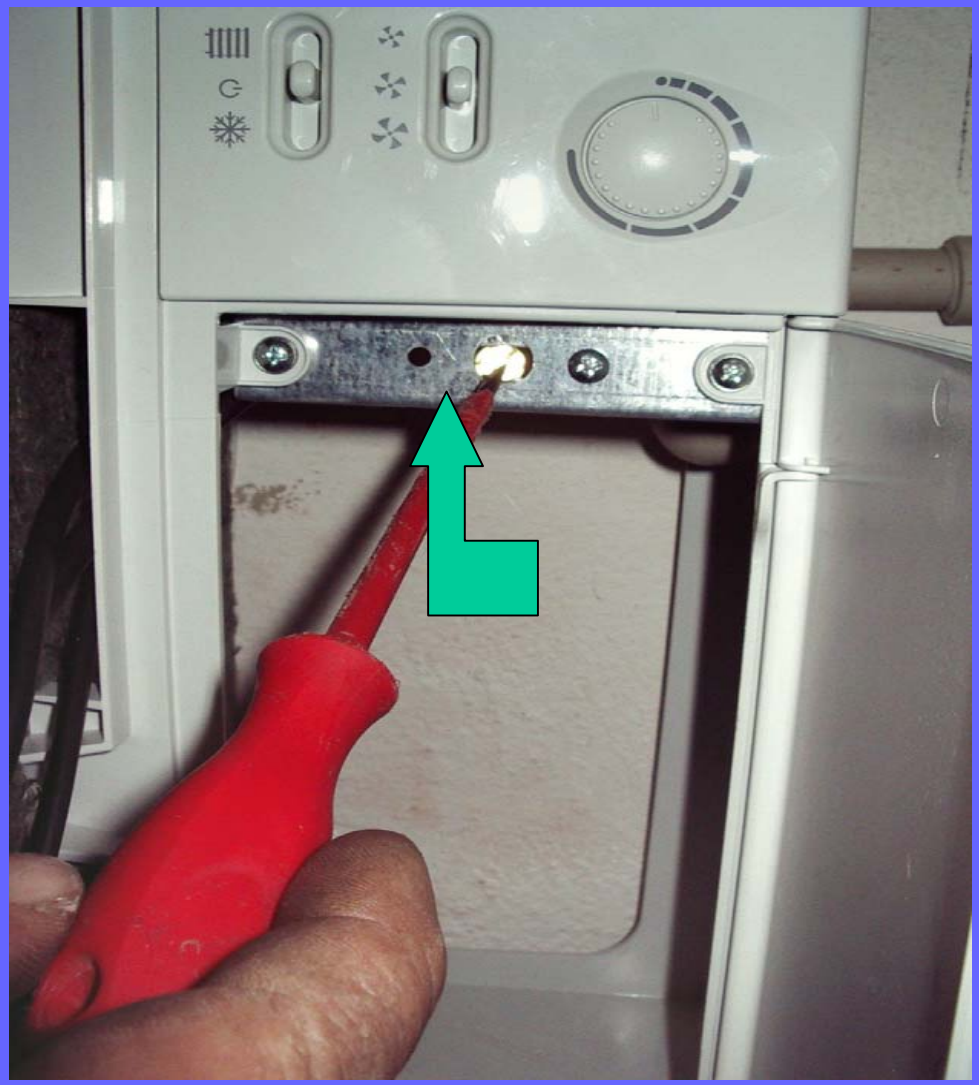

Odvzdušňovací ventilek upevněte pomocí přiloženého plechu do dvířek

Montáž plastového krytu potrubí

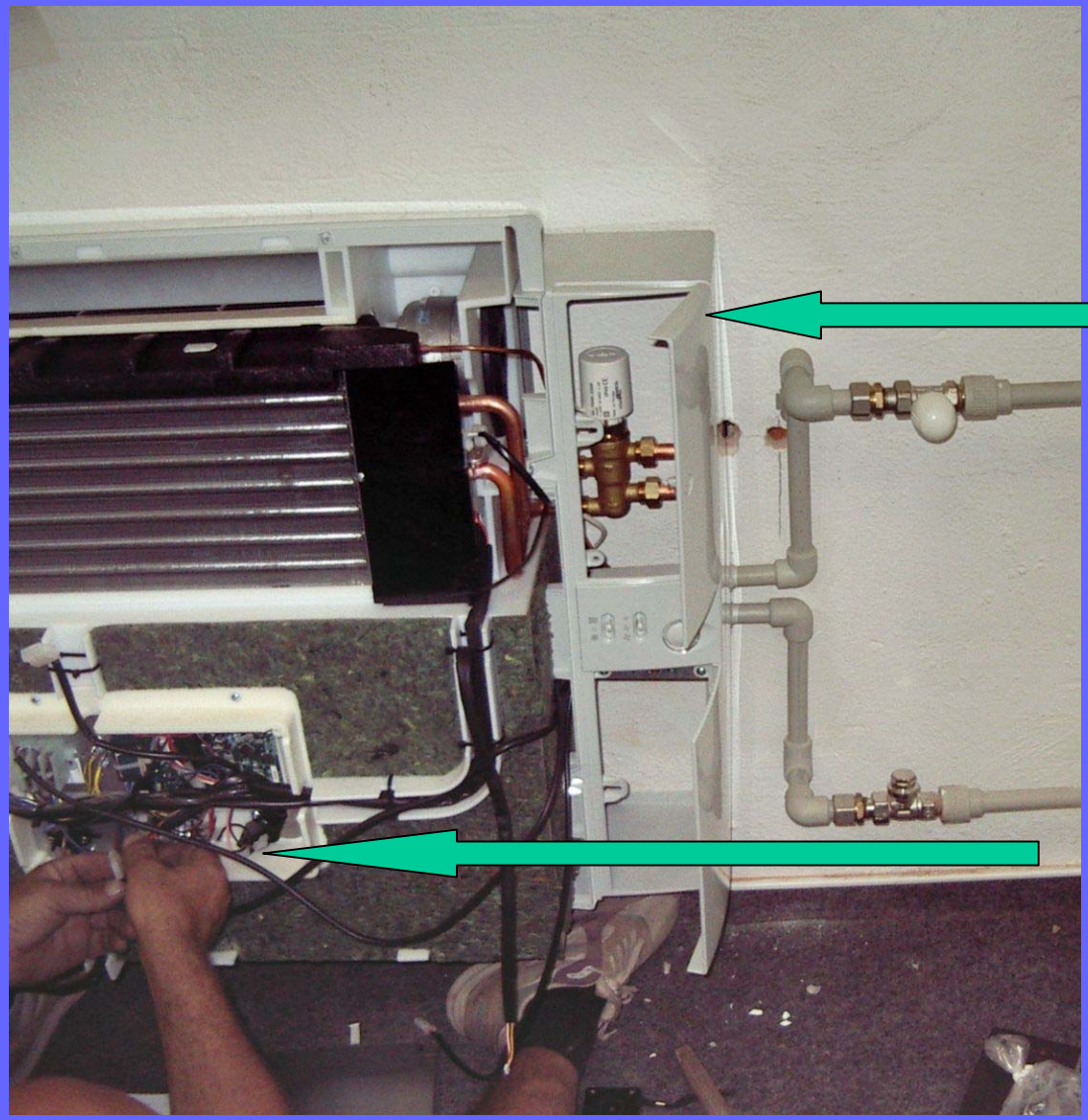

Nasuňte boční kryt ventilu ÚT a propojte kabely

Pro kabel TR je nutné odstranit propojovací můstek ve svorkovnici- červený vodič

Ukončení montáže

argo

XFETTO

- Namontujte zpět izolační panely
- Zasuňte nazpět prachový filtr
- Zapojte kabely vedoucí k čelnímu panelu
- Namontujte horní, boční a čelní panel

Namontovaná jednotka XFETTO

Cena za montáž jednotky

- Doba montáže jednotky je podle typu a tloušťky zdi 6 - 9 hodin práce
- Doporučená cena za montáž jednotky je 1500 –2000Kč podle typu a tloušťky zdi

Objednávky náhradních dílů

Schiessl, s.r.o Střešovická 49, 162 00 Praha 6

Telefon: 220 180 625 Fax:220 180 626

www.klimatizace-autoklimatizace.cz

E-mail: centrála Praha schiessl@schiessl.cz

pobočka Brno brno@schiessl.cz

pobočka Ostrava ostrava@schiessl.cz